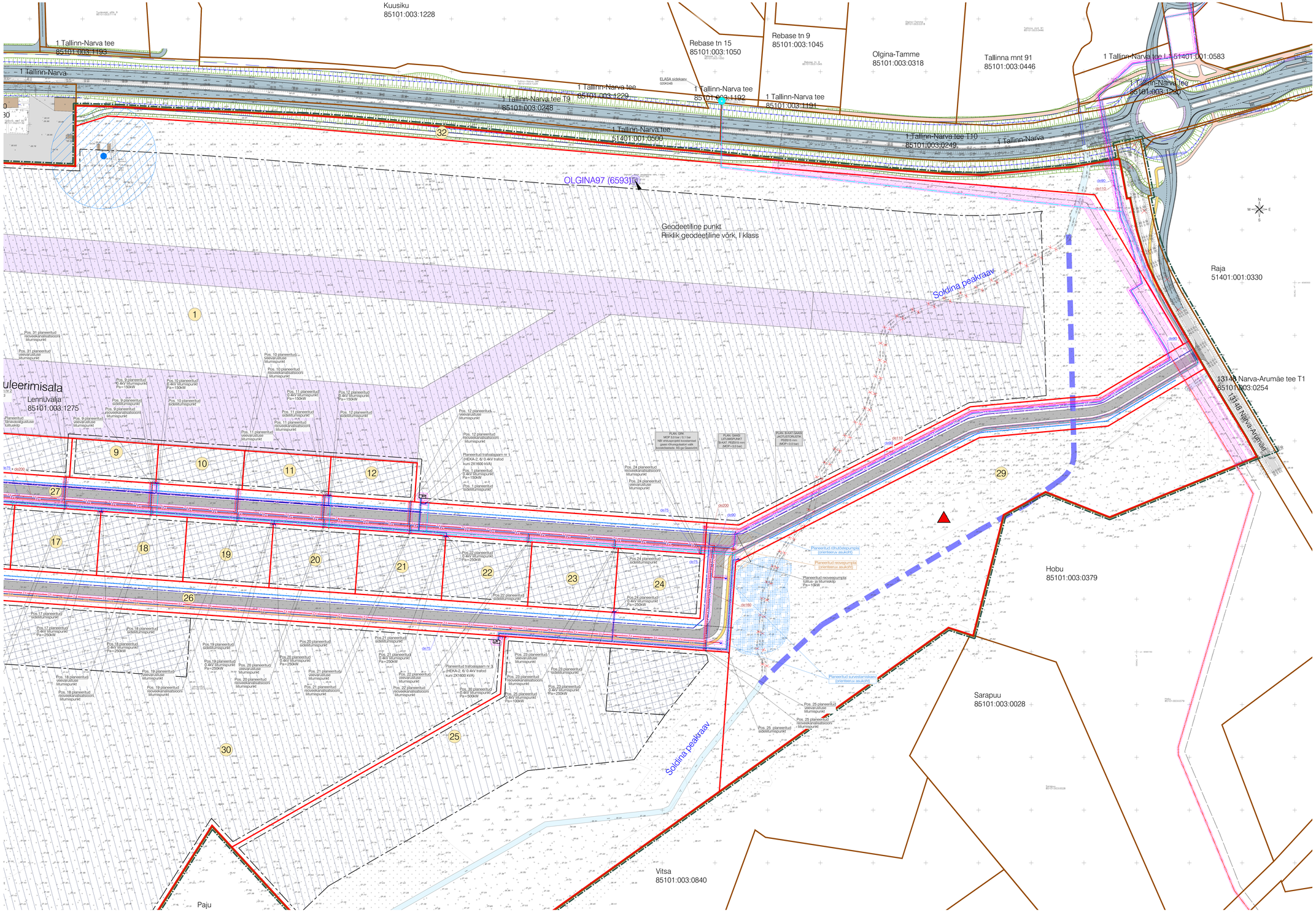

TINGMÄRGID

- Planeeringuala piir
- Katastriüksuse piir
- Planeeritud krundi piir
- Krundi positsiooni number
- Planeeritud autoliikluse ala
- Planeeritud kergliikluse ala
- Projekteeritud autoliikluse ala (Joonisele kantud vastavad Roadster OÜ töös nr 22006 Riigitee 1 (E20) Tallinn-Narva km 187,3 – 208,7 (Narva-Narva teeküt).)
- Projekteeritud kergliikluse ala (Joonisele kantud vastavad Roadster OÜ töös nr 22006 Riigitee 1 (E20) Tallinn-Narva km 187,3 – 208,7 (Narva-Narva teeküt).)
- Planeeritud lennuliiklusala
- Projekteeritud nõlvad (Joonisele kantud vastavad Roadster OÜ töös nr 22006 Riigitee 1 (E20) Tallinn-Narva km 187,3 – 208,7 (Narva-Narva teeküt).)
- Lubatud hoonete ja rajatiste ehitusala
- Lubatud rajatiste ehitusala
- Likvideeritav objekt
- Kaitstav looduse üksikobjekt (Suur rändrahn; Olgino rändrahn)
- Puurkaev
- Põhjaveehaarde sanitaarkaitseala 50 m
- Olemasolev vooluveekogu
- Ümberjuhtava kraavi võimalik uus asukoht
- Planeeritud alajaama kaitsevöönd 2 m
- Tehnovõrguservituudi vajadusega ala
- Olemasolev D-kategooria gaasitoru
- Olemasolev sidekaabel
- Olemasolev madalpinge kaabel
- Planeeritud tänavavalgustuse kaablikoridor
- Planeeritud keskpinge kaablikoridor
- Planeeritud madalpinge kaablikoridor
- Planeeritud jaotuskilp
- Planeeritud liitumiskilp
- Planeeritud välisvalgustuse (või muu) lülituskilp
- Planeeritud trafoalajaam
- Planeeritud sidekanalisatsioon
- Projekteeritud maa-alune A-kat (0,02 kuni 0,1 bar) gaasitorustik
- Projekteeritud maa-alune B-kat (0,1 kuni 5 bar) gaasitorustik
- Planeeritud veetoru (ÜVK)
- Planeeritud tuletõje veetoru (ÜVK)
- Planeeritud veevõtukoht (hüdrant)
- Planeeritud reoveekanalisatsioontoru (ÜVK)
- Planeeritud reoveekanalisatsioonisuretoru (ÜVK)
- Planeeritud reovesipumpla
- Ühiskanalisatsiooni reovesipumpla kuja 20 m
- Planeeritud tee (orienteeruv asukoht)
- Planeeritud kraav (orienteeruv asukoht)
- Planeeritud truup

Märkused:
1. Tehnovõrkude paigutus on põhimõtteline ning täpsustub ehitusprojektis.
2. Teede, tänavate, parkimise ja haljastuse lahendus on põhimõtteline ning täpsustub ehitusprojektis.

Geodeetiline süsteem	Koordinaatsüsteem: K-Projekt Aktsiaselts	Töö nr: 22097	Mõõdistatud: 2023
	Kõrgussüsteem: EH2000	Koordinaatsüsteem:	L-EST 97

Planeeringu koostamise korraldaja: Narva-Jõesuu Linnavalitsus

K-PROJEKT	K-Projekt Aktsiaselts Ahtri 6i tel. Tallinn, Eesti 10151 Harju maakond, kg-kood 12200754	Projekti nimi:	Lennuvälja kinnistu ja selle lähiala detailplaneering
Projektijuht	N. Sco	Ülesande asukoht:	Ida-Viru maakond, Narva-Jõesuu linn, Soldina küla
Projektiesindja	A. Kõppel		
Projekteerija	G. Margus	Joonise nimi:	Tehnovõrkude koondplaan
Projekteerija	I. Šveštova		

Fail nimi:	Koordinaat:	Töö nr:	Joonise liik:	Staadium:	Mõõtkava:
22097_DP.dwg	04.03.2024	22097	DP-3-2	DP	1:1000

Trükitud: KPR-1MRZ0M
DP - C:\K-PROJEKT\2022\22097 Narva-Jõesuu lennuväli_DP_Joonised\22097_DP.dwg, Tehnovõrk, 04.03.2024